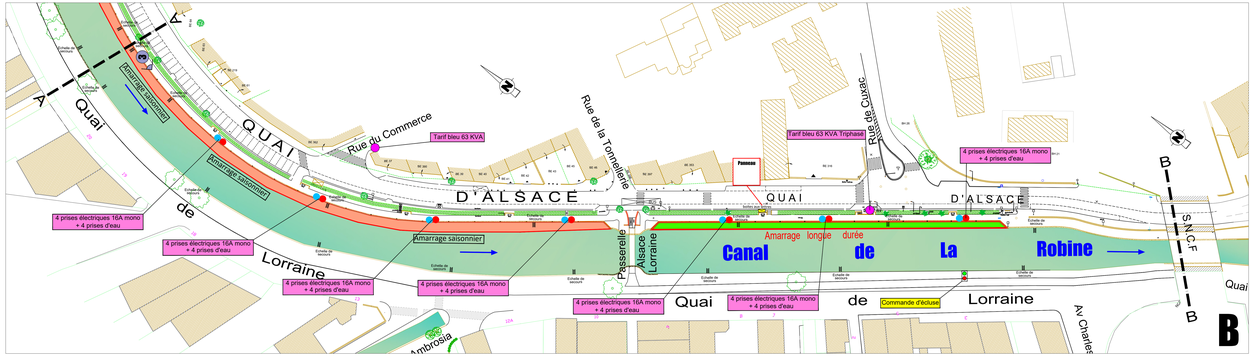

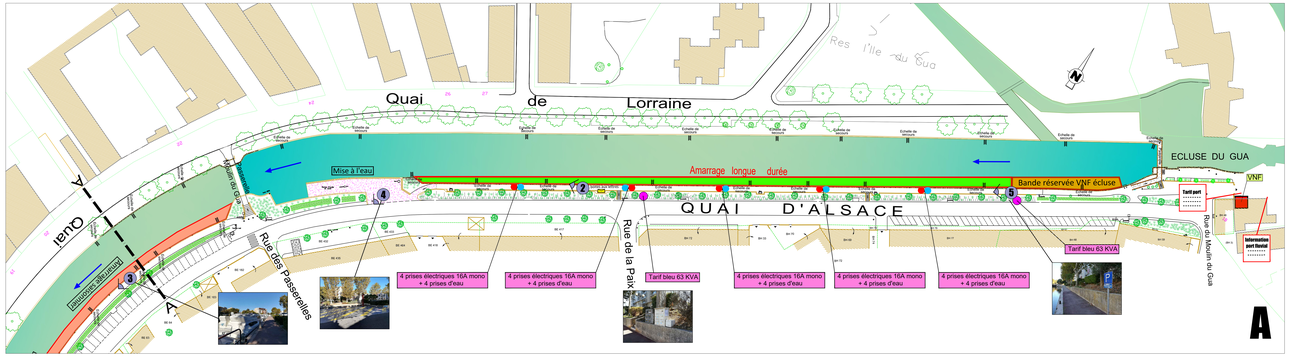

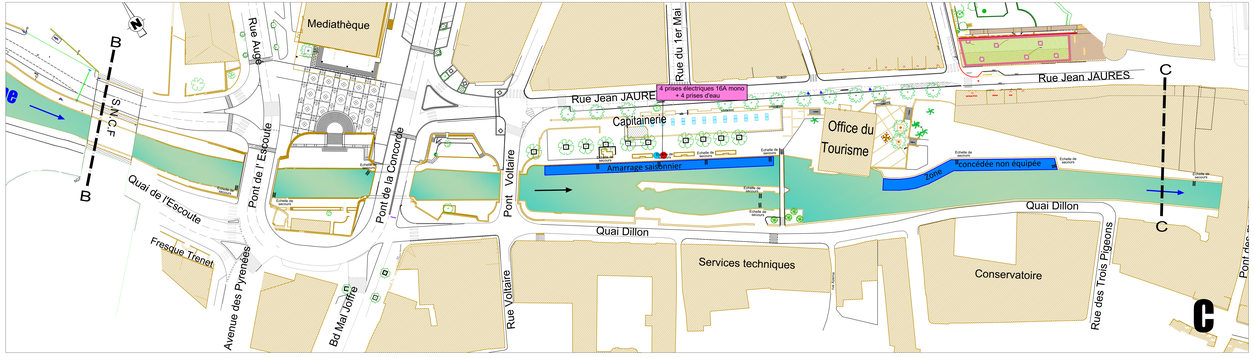

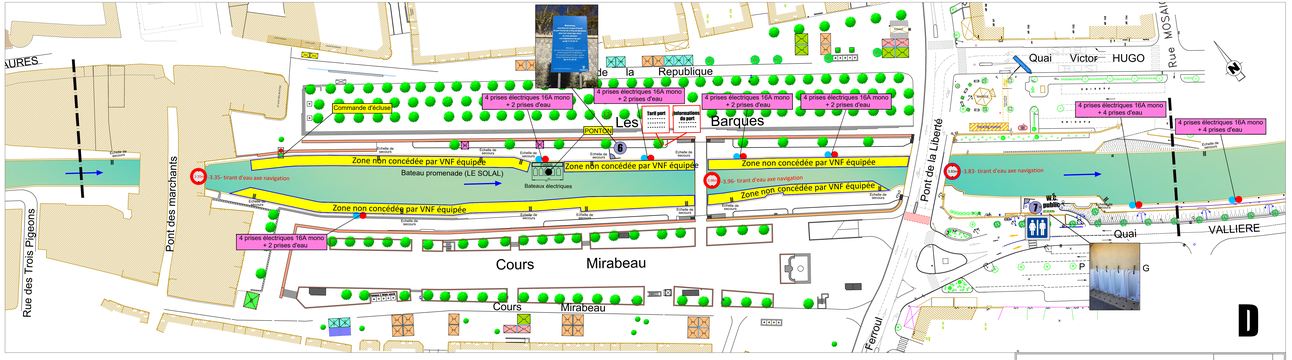

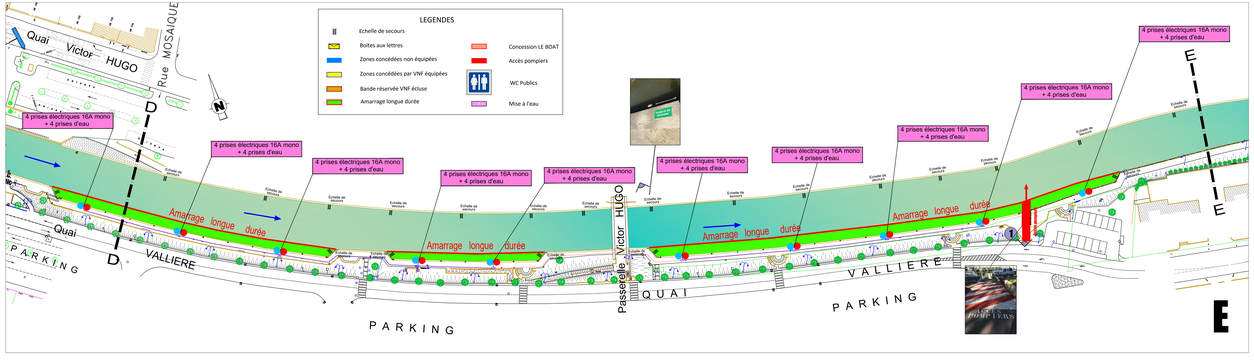

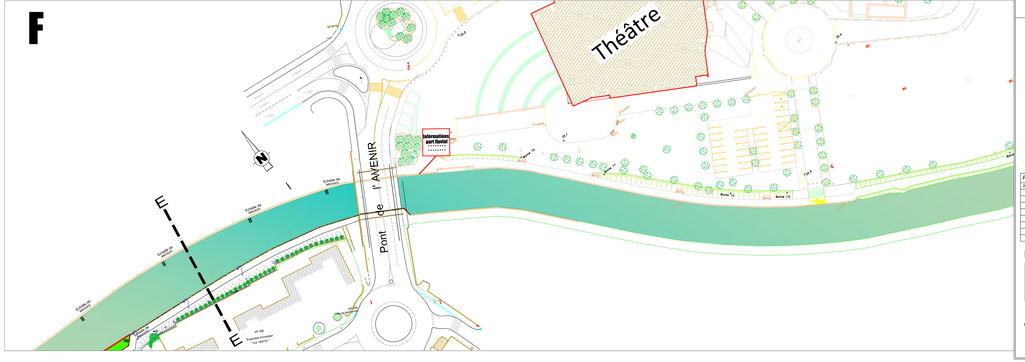

VILLE DE NARBONNE

Direction Générale des Services Techniques
Direction de l'Espace Public

PORT FLUVIAL -VNF canal de la ROBINE-

Repérage des équipements le long des berges

Phase de l'étude	Esquisse	APS	APD	DCE	EXE	DOE	Echelle :	1/500
	X							

Ind		Date	Etudié par	Dessiné par
A	Création du document	22/02/2018		PR C
B	Mise à jour des bornes (ELECT et EAU + position feu écluse (M.MILONE)	28/09/2018		C.COULOUMA
C	Mise à jour échelles de secours : zones : . (M.MILONE)	18/10/2017		PR C
D	Mise à jour	Mai 2024		PR C
E				
F				
G				
H				

Service demandeur	Service exécutant	Indice	Date d'impression
VENISE JEAN/PROJET/VNF FLUVIAL	BUREAU D'ETUDES VILLE	D	27-05-2024

Visas	PH COEPPNER	S.MARTINEZ	M.REY	J.R.HERAIL
	Projeteur Concepteur	Chef de service MOE	Chef de service gestion et mobilité	Directeur de l'Espace Public
Observations				
Validation Projet				

N:\Direction\Espace\Public\OPERATIONS\VNF - Canal de la Robine\PORT FLUVIAL CANAL DE LA ROBINE\PORT FLUVIAL NARBONNE GÉNÉRAL 2024.dwg

Référence du document :

Mairie de Narbonne - Services Techniques - 10, quai DILLON - BP 633 - 11108 Narbonne CEDEX
Accueil Services Techniques 04 68 90 30 63 - Bureau d'Etudes 04 68 90 30 75 - Fax: 04 68 90 30 31 - www.narbonne.fr